PUBLIC HEALTH

ประจำเดือน ตุลาคม 2567

HAPPY HALLOWEEN

OCTOBER 31

กองสาธารณสุขและสิ่งแวดล้อม

บันทึกไว้เป็นประวัติศาสตร์



ขบวนพยุหยาตราทางชลมารค เนื่องในโอกาสพระราชพิธีมหามงคล
เฉลิมพระชนมพรรษา 6 รอบ 28 กรกฎาคม 2567 ซึ่งกำหนดจัดขึ้นในวันที่ 27 ต.ค. 2567
ณ วัดอรุณราชวรารามราชวรวิหาร ซึ่งมีเรือพระราชพิธีร่วมขบวนทั้งหมด 52 ลำ
พร้อมด้วยฝีพาย 2,399 นาย และมีเรือสำคัญในการจัดขบวนพยุหยาตราทางชลมารค
คือเรือพระที่นั่ง 4 ลำ คือ เรือพระที่นั่งสุพรรณหงส์ เรือพระที่นั่งนารายณ์ทรงสุบรรณ
เรือพระที่นั่งอนันตนาคราช เรือพระที่นั่งเอนกชาติภุชงค์











ธนาคารขยะ

9 ตุลาคม 2567

ชุมชนวัดธรรมนิมิต

ประชาชนชุมชนวัดธรรมนิมิต
นำขยะออกมาขาย/บริจาค
และร่วมตอบคำถาม เพื่อลุ้นรับรางวัล
เช่น ไข่ไก่ น้ำมันพืช น้ำยาล้างจาน
กระเป๋าผ้า และอื่นๆ













งานควบคุมและจัดการคุณภาพสิ่งแวดล้อม



งานส่งเสริมสาธารณสุข

กองสาธารณสุขและสิ่งแวดล้อมร่วมกับ สำนักงานพาณิชย์จังหวัดสมุทรสงคราม มอบป้ายราคาสินค้าแก่แผงค้า ในตลาดสดเทศบาลเมืองสมุทรสงคราม









พ่นยุง

งานป้องกันและควบคุมโรค

"บริการแบบมิตร
รวดเร็ว ประทับใจ"

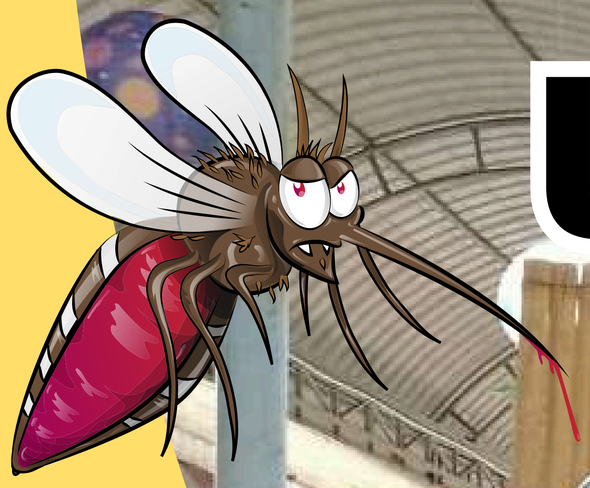







กองสา'สุข จัดทำแผนพ่นยุงลายและยุงรำคาญในสถานศึกษาและศูนย์พัฒนาเด็กเล็กที่อยู่ในเขตเทศบาลเพื่อเตรียมความพร้อมเปิดภาคเรียนที่ 2/2567























ทีมงาน กองกลาง สา’สุข

จัดเก็บกิ่งไม้ เศษวัสดุ ตามหน่วยงานราชการ และชุมชน 14 ชุมชน ล้างตลาดสดทุกวันพฤหัสฯ และล้างพื้นที่วางถังขยะตามจุดต่างๆ



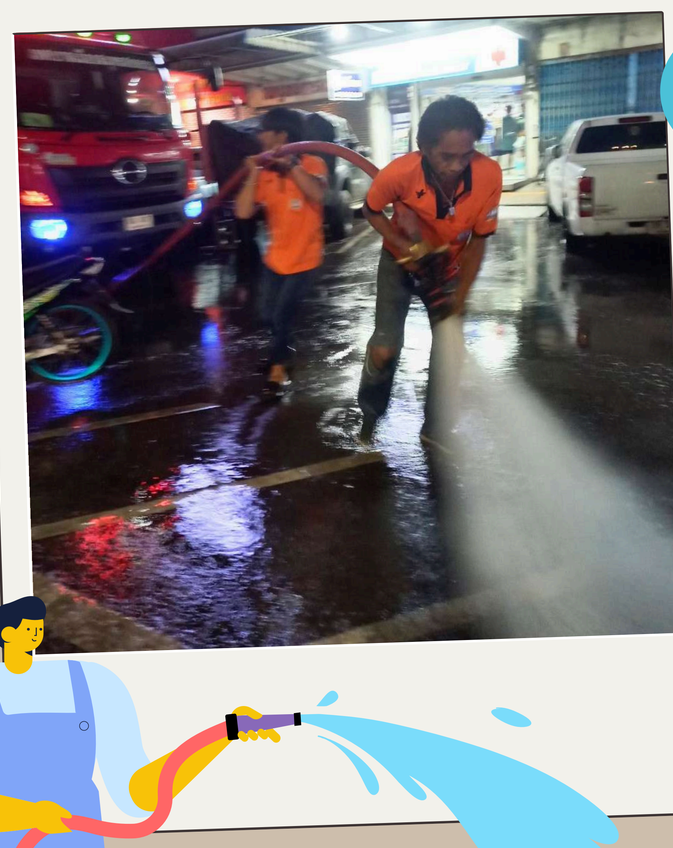

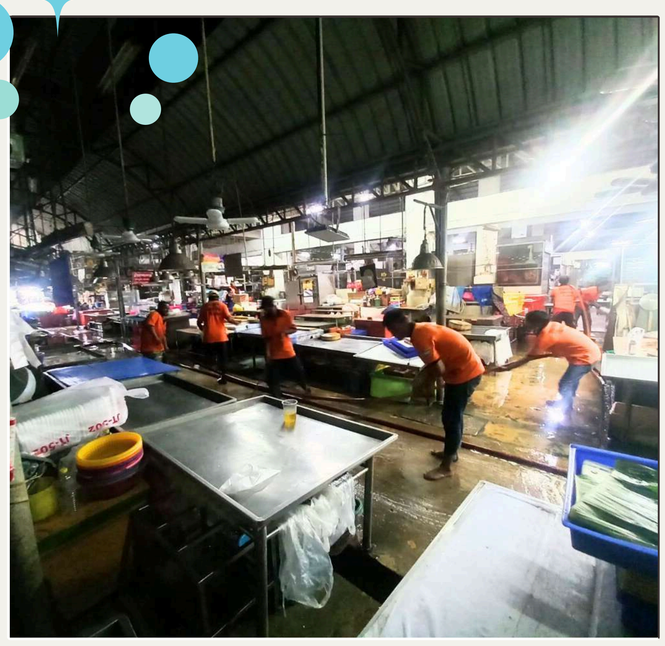







รวดเร็ว กระชับ ฉับไว

เข้าร่วมพิธี

13 ตุลาคม 2567

เจ้าหน้าที่กองสาธารณสุข เข้าร่วมพิธีวางพวงมาลา
เนื่องในวันนวมินทรมหาราช
ณ หอประชุมพิพัฒน์มงคล องค์การบริหารส่วนจังหวัดสมุทรสงคราม







23 ตุลาคม 2567

เจ้าหน้าที่กองสาธารณสุข ร่วมพิธีวางพวงมาลา
เนื่องในวันปิยมหาราช ประจำปี 2567
ณ ลานหน้าพระบรมราชานุสาวรีย์พระบาทสมเด็จพระจุลจอมเกล้าเจ้าอยู่หัว





29 ตุลาคม 2567





กองทุนหลักประกันสุขภาพเทศบาลเมืองสมุทรสงคราม
จัดประชุมคณะกรรมการกองทุนฯ
เพื่อรายงานสรุปสถานะการเงิน
ประจำไตรมาส 4 ปีงบประมาณ 2567
และสรุปผลการดำเนินงานประจำปี 2567







งานกองทุนหลักประกันสุขภาพ



อาสาสมัครท้องถิ่นรักษ์โลก

วันที่ 31 ต.ค. 67

กลุ่ม อ.ถ.ล. เทศบาลเมืองสมุทรสงคราม
ประชุมจัดทำแผนปฏิบัติงาน ครั้งที่ ประจำปี 2568
ณ ห้องประชุมสภา เทศบาลเมืองสมุทรสงคราม









เชิญร่วม
บริจาค

วันสิ่งแวดล้อมไทย
4 ธ.ค. 67
รับบริจาคขยะเพื่อทำประโยชน์ให้สังคม

ตั้งแต่วันนี้-20 พ.ย.67

ของที่รับบริจาค

กล่องนม/กล่องเครื่องดื่ม UHT



ปฏิทินตั้งโต๊ะเก่า

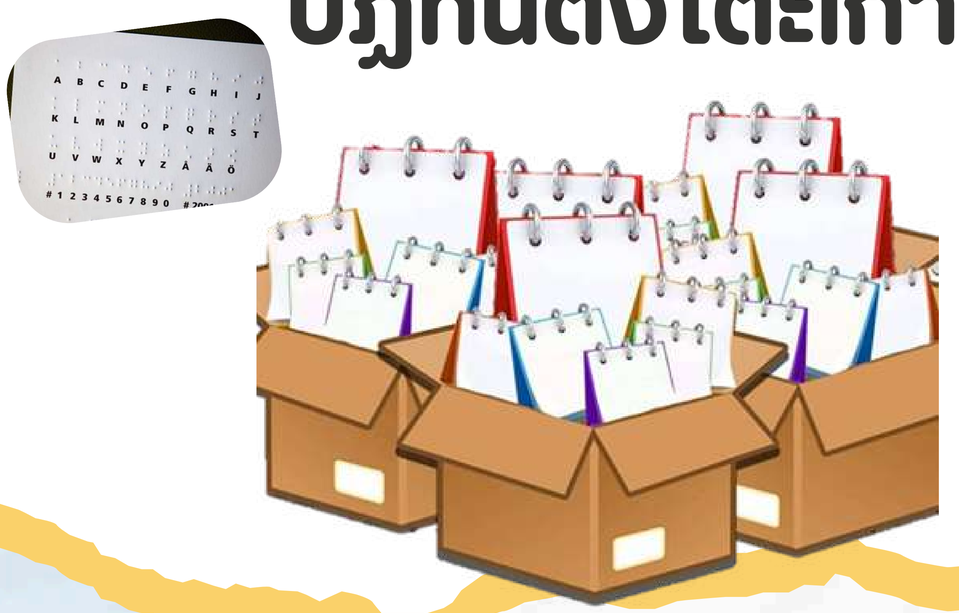

ลอตเตอรี่เก่า
"มีค่า อย่าทิ้ง"



ฝาขวดน้ำพลาสติก



บริจาคได้ที่ กองสาธารณสุขและสิ่งแวดล้อม เทศบาลเมืองสมุทรสงคราม

งานส่งเสริมสาธารณสุข

จัดทำแผนฉีดวัคซีนป้องกันมะเร็งปากมดลูกเข็ม2 (HPV), วัคซีนป้องกันบาดทะยัก (dT) ,
วัคซีนป้องกันโรคหัด หัดเยอรมัน คางทูม(MMR) และวัคซีนป้องกันโรคไข้สมองอักเสบ (JE)

แผนปฏิบัติงานสร้างเสริมภูมิคุ้มกันโรคประจำปี 2567

DATE : 7 พ.ย. 67
(เฉพาะนักเรียนหญิง)
- ร.ร.เทศบาลวัดประทุมคณาวาส (HPV)
- ร.ร.เทศบาลแสงวณิชอุปถัมภ์ (HPV)
- ร.ร.เทศบาลวัดใหญ่ (HPV)
- ร.ร.เทศบาลวัดป้อมแก้ว (HPV)
- ร.ร.กงหลีเจี้ยนหมิน (HPV)
- ร.ร.เทศบาลวัดธรรมนิมิต (HPV)

DATE : 8 พ.ย. 67
(เฉพาะนักเรียนหญิง)
- ร.ร.เทศบาลวัดประทุมคณาวาส (dT)
- ร.ร.เทศบาลวัดธรรมนิมิต (dT)
- ร.ร.เทศบาลแสงวณิชอุปถัมภ์(dT)

DATE : 12 พ.ย. 67
(เฉพาะนักเรียนชั้น ป.6)
- ร.ร.เทศบาลวัดป้อมแก้ว (dT)
- ร.ร.เทศบาลวัดใหญ่ (dT)
- ร.ร.กงหลีเจี้ยนหมิน (dT)

DATE : 13 พ.ย. 67
(เฉพาะนักเรียนชั้น ป.6)
- ร.ร.เทศบาลวัดป้อมแก้ว (dT) (OPV)
- ร.ร.เทศบาลวัดธรรมนิมิต (dT) (OPV)
- ร.ร.เทศบาลวัดประทุมคณาวาส(dT) (OPV)
- ร.ร.กงหลีเจี้ยนหมิน (dT) (OPV)
- ร.ร.เทศบาลแสงวณิชอุปถัมภ์ (dT) (OPV)

DATE : 14 พ.ย. 67
(เก็บตกฉพาะนักเรียนชั้น ป.1)
- ร.ร.เทศบาลวัดป้อมแก้ว (MMR)
- ร.ร.เทศบาลวัดธรรมนิมิต (MMR) (JE)
- ร.ร.กงหลีเจี้ยนหมิน (JE)
- ร.ร.เทศบาลแสงวณิชอุปถัมภ์ (MMR)
- ร.ร.เทศบาลวัดประทุมคณาวาส(MMR) (JE)

หมายเหตุ: ติดตามฉีดวัคซีน ป้องกันโรคบาดทะยัก และโปลิโอ ร่วมด้วยในรายที่ไม่ได้ฉีดตามวันที่กำหนด(นักเรียนชั้น ป.1)

DATE : 22 พ.ย. 67
- ติดตามฉีดวัคซีนป้องกันโรคมะเร็งปาดมดลูกเข็ม 2 รายที่ไม่ได้ฉีดตามวันที่กำหนด

DATE : 28 พ.ย. 67
- ร.ร.เทศบาลวัดป้อมแก้ว (JE)
- ร.ร.เทศบาลวัดธรรมนิมิต (JE)
- ร.ร.เทศบาลแสงวณิชอุปถัมภ์ (JE)
- ร.ร.เทศบาลวัดประทุมคณาวาส (JE)

หมายเหตุ: ติดตามฉีดวัคซีน ป้องกันโรคบาดทะยัก และโปลิโอ ร่วมด้วยในรายที่ไม่ได้ฉีดตามวันที่กำหนด(นักเรียนชั้น ป.1)

DATE : 28 พ.ย. 67
- ติดตามฉีดวัคซีนป้องกันโรคบาดทะยัก รายที่ไม่ได้ฉีดตามวันที่กำหนด (นักเรียนชั้น ป.6)

DATE : 2-6 ธ.ค.67
- ติดตามฉีดวัคซีนทุกชนิดในรายที่ไมได้ฉีดตามวันที่กำหนด



ติดต่อกองสาธารณสุขและสิ่งแวดล้อม
เทศบาลเมืองสมุทรสงคราม
541/1 ถ.สมุทรสงคราม-บางแพ
ต.แม่กลอง อ.เมือง จ.สมุทรสงคราม 75110
โทรศัพท์ 0 3476 6416 ต่อ 153
โทรสาร 0 3476 6427
E-mail : smskcity52003@gmail.com
Facebook:กองสาธารณสุขและสิ่งแวดล้อม เทศบาลเมืองสมุทรสงคราม

FACEBOOK

จดหมายข่าว